

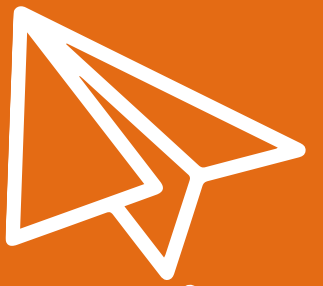

CAMPAMENTOS

VERANO 2024

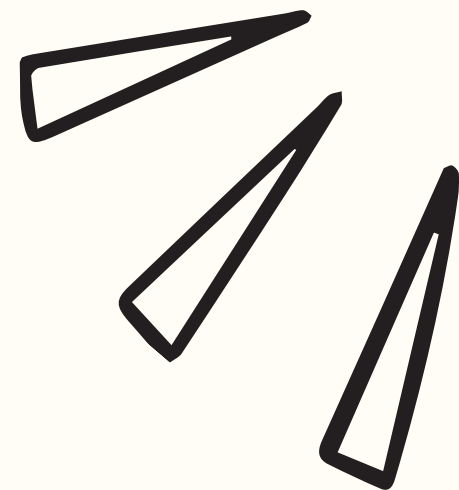

ÍNDICE

CAMPAMENTOS EN SOTO DEL REAL

CAMPAMENTO URBANO 04

CAMPAMENTOS EXTERNOS CON PERNOCTA

CAMPAMENTO AMBIENTAL (MADRID)..... 06

CAMPAMENTO MULTIAVENTURA EL BIERZO (LEÓN) 07

CLUBES DEPORTIVOS Y ASOCIACIONES 08

CAMPOS VOLUNTARIADO COMUNIDAD DE MADRID09

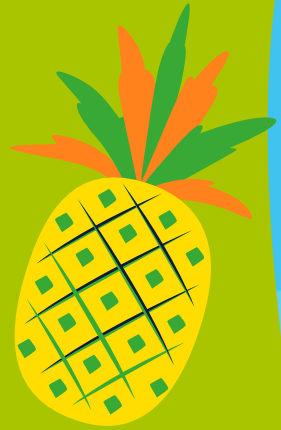

CAMPAMENTOS EN SOTO DEL REAL

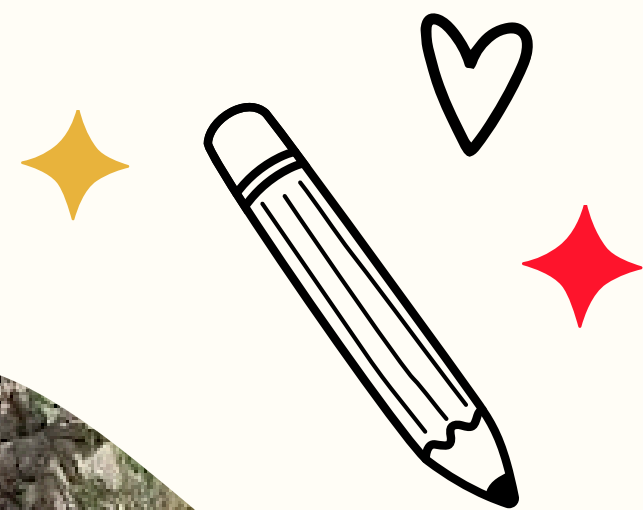

SOTO DEL REAL



CAMPAMENTO URBANO

UBICACIÓN

C.P. Chozas de la Sierra

EDADES

MINI: Infantil

CLUB: Primaria

Nacidos 2012 a 2020

FECHAS

24 de junio al 6 de septiembre
Se divide por periodos
semanales.

PRECIO / OTROS DESCUENTOS

Consulta condiciones

OBJETIVO

Que los menores de Soto del
Real y alrededores disfruten de
un tiempo de ocio al aire libre.

MÁS INFORMACIÓN

juventud@ayto-sotodelreal.es

INSCRIPCIONES: A PARTIR DEL 6 DE MAYO



CAMPAMENTOS EXTERNOS

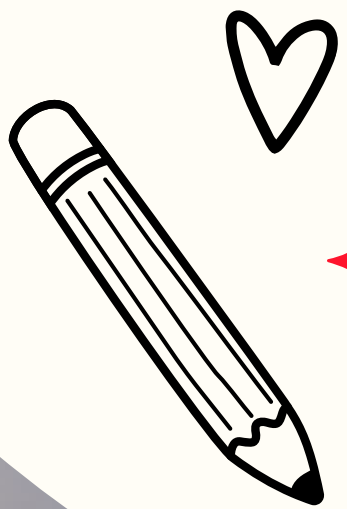



CAMPAMENTO AMBIENTAL PRIMARIA

NATURALEZA EN VIVO

UBICACIÓN

CEI El Jarama

EDADES

6 a 12 años primaria
Nacidos 2012 a 2017

FECHAS

CAMPAMENTO 1

-23 de junio al 29 de junio

CAMPAMENTO 2

-30 de junio al 6 de julio

PRECIO

Campamento 1: 374 € empadronados
(PVP 440 €)

Campamento 2: 405,50 € empadron.
(PVP 475€)

Consulta condiciones. (dto especial
familia numerosa y discapacidad)

OBJETIVO

Disfrutarán del campo, los
árboles, los ríos, los animales
y en general la naturaleza.

MÁS INFORMACIÓN

<https://ceieljarama.com/campamento-s-de-verano/campamentos-de-verano-para-ninos-de-6-a-12-anos/>

**INSCRIPCIONES: PRESENCIALMENTE EN EL CENTRO CULTURAL
DEL 21 DE MARZO HASTA EL 8 DE ABRIL**

**COORDINADO CON AYUNTAMIENTO DE
MANZANARES EL REAL**





CAMPAMENTO MULTIAVENTURA

MONTAÑA Y AGUA – EL BIERZO (LEÓN)



UBICACIÓN

El Bierzo (León)

EDADES

7 a 18 años (cumplidos antes de empezar)

FECHAS

Campamento 1 – 12 días
del 1 al 12 de julio
Campamento 2 – 12 días
del 15 al 26 de julio

PRECIO

494 € (empadronados)
520 € (no empadronados)
PVP 590 € Consulta condiciones
(dto especial familia numerosa y discapacidad)

OBJETIVO

Desempeñar variadas actividades de naturaleza, montaña, deportes, grandes juegos, talleres y veladas, así como piragüismo, piscina y un día de playa.

MÁS INFORMACIÓN

<https://grupojuven.com/club-esqui-campamentos/campamentos-de-verano-en-espana-ingles-multiaventura-ninos-jovenes-adolescentes/campamentos-de-verano-para-ninos-y-jovenes-en-leon-multiaventura-montana-ingles-deportes/>

**INSCRIPCIONES: PRESENCIALMENTE EN EL CENTRO CULTURAL
DEL 21 DE MARZO HASTA EL 22 DE ABRIL**

**COORDINADO CON AYUNTAMIENTO DE
MANAZANARES EL REAL**





CAMPAMENTOS DE VERANO CLUBES Y ASOCIACIONES MUNICIPALES

RUGBY SUMMER CAMP

- del 24 al 28 de junio, del 1 al 5 de julio y del 8 al 12 de julio

CAMPUS DE TENIS

- del 24 al 28 de junio, del 1 al 31 de julio y del 1 al 30 de agosto

CAMPUS DE FÚTBOL Y MULTIDEPORTE

- del 24 al 28 de junio, del 1 al 31 de julio y del 16 al 30 de agosto

CAMPUS DE PIRATAS SOTO BASKET

- del 24 al 28 de junio

CAMPUS DE HÍPICA EL SOTO

- del 24 al 28 de junio y del 1 al 31 de julio

CAMPUS DE PÁDEL SOTO DEL REAL

- del 1 al 26 de julio

CAMPUS DE VOLEIBOL

- del 1 al 5 de julio y del 8 al 12 de julio

CAMPUS MULTIAVENTURA ROCO-SOTO

- del 24 al 28 de junio

CAMPUS CHIQUISOTO

- del 1 al 12 de julio

CAMPUS DE GIMNASIA RÍTMICA

- del 24 al 28 de junio; del 1 al 5 de julio y del 8 al 12 de julio

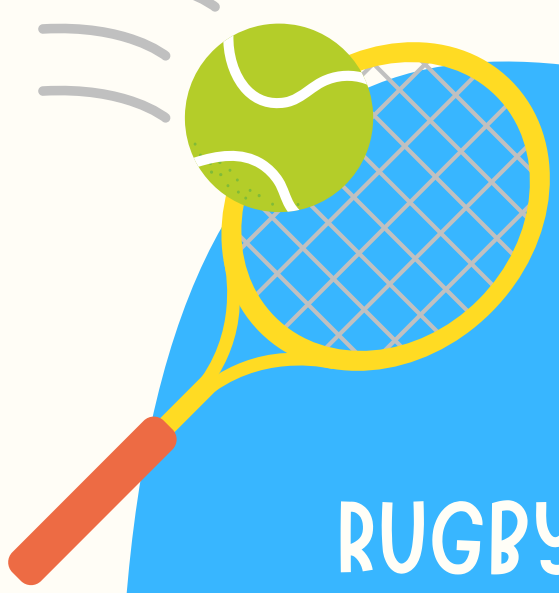

CAMPAMENTOS DE VERANO CLUBES Y ASOCIACIONES MUNICIPALES

RUGBY SUMMER CAMP

- 607 531 657 o 639 782 716
- campussrrc@sotodelrealrugbyclub.com
- info@sotodelrealrugby.com

CAMPUS DE TENIS

- Eduardo: 609 009 300 / Javier : 630 983 930
- direccion@tenisypadelso.es

CAMPUS DE FÚTBOL Y MULTIDEPORTE

- Asier: 697 255 723
- campus@recresoto.com

CAMPUS DE PIRATAS SOTO BASKET

- Jordi: 696 980 007
- clubpsbasket@gmail.com

CAMPUS DE HÍPICA EL SOTO

- Ángel: 696956546
- hipicasotodelreal@gmail.com

CAMPUS DE PÁDEL SOTO DEL REAL

- Ricardo: 630 475 072 / Antonio: 665 600 847
- informacion@tenisypadelso.es

CAMPUS DE VOLEIBOL

- Yainel: 663 402 081
- clubvoleibolsoto@gmail.com

CAMPUS MULTIAVENTURA ROCO-SOTO

- Natalia: 600491933
- inforocosoto@gmail.com

CAMPUS CHIQUISOTO

- Mario: 669 780 893
- cjsotojoven@salesianoselpilar.com

CAMPUS DE GIMNASIA RÍTMICA

- Sara: 608 678 142
- cgrsotodelreal@gmail.com





CAMPO DE VOLUNTARIADO Y CAMPAMENTOS COMUNIDAD DE MADRID

SUBVENCIONADO POR COMUNIDAD DE MADRID

CAMPAMENTOS 12 A 17 AÑOS

Edad:

12 a 17 años.

Inscripciones:

18 de marzo al 8 de abril.

Multiaventura y náutica, música y danza, cine, teatro y fotografía y ciencia y tecnología.

Para jóvenes residentes de la CAM.

CAMPOS VOLUNTARIADO EN ESPAÑA

Edad:

14 a 30 años

Inscripciones:

A partir del 16 de abril.

Conoce otros lugares en España y elige el campo que mejor te venga según la modalidad

CAMPOS VOLUNTARIADO INTERNACIONAL

Edad:

18 a 30 años

Inscripciones:

A partir del 29 de febrero

Podrás buscar el país y la temática que más te guste y compartir la experiencia con otros jóvenes.

CONSULTA OFERTA COMPLETA EN

[HTTPS://WWW.COMUNIDAD.MADRID/SERVICIOS/JUVENTUD/TIENES-PLAN-VERANO](https://www.comunidad.madrid/servicios/juventud/tienes-plan-verano)



Comunidad
de Madrid

www.ayto-sotodelreal.es

¡GRACIAS!

