

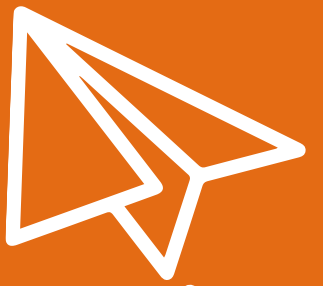

**CAMPAMENTOS**

**VERANO 2024**

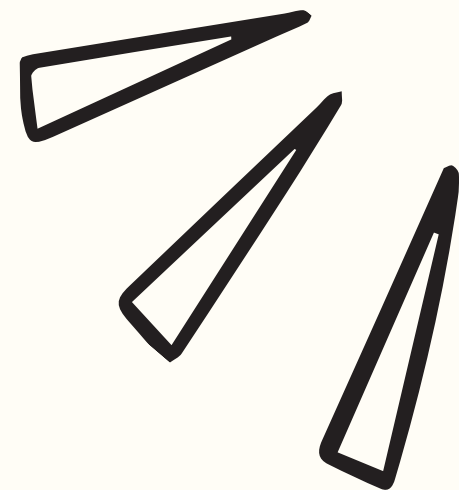
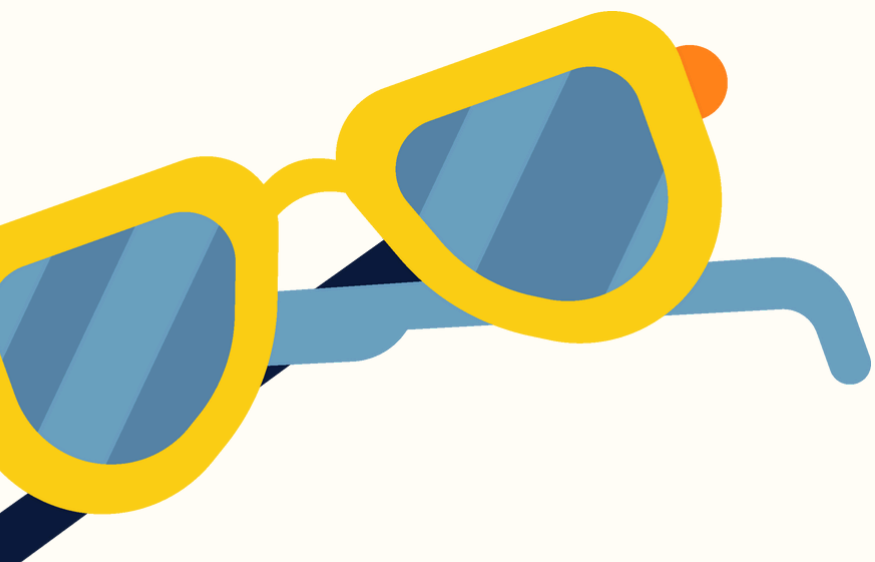

# ÍNDICE

## CAMPAMENTOS EN SOTO DEL REAL

CAMPAMENTO URBANO ..... 04

## CAMPAMENTOS EXTERNOS CON PERNOCTA

CAMPAMENTO AMBIENTAL (MADRID)..... 06

CAMPAMENTO MULTIAVENTURA EL BIERZO (LEÓN) .... 07

CLUBES DEPORTIVOS Y ASOCIACIONES ..... 08

CAMPOS VOLUNTARIADO COMUNIDAD DE MADRID .....09

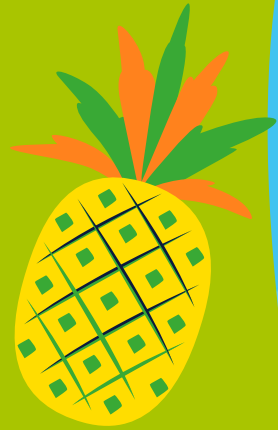

# CAMPAMENTOS EN SOTO DEL REAL

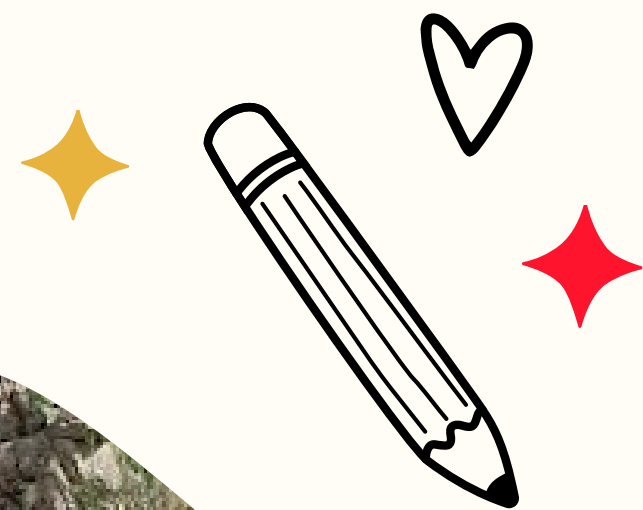

SOTO DEL REAL



# CAMPAMENTO URBANO

## UBICACIÓN

C.P. Chozas de la Sierra

## EDADES

MINI: Infantil

CLUB: Primaria

Nacidos 2012 a 2020

## FECHAS

24 de junio al 6 de septiembre  
Se divide por periodos  
semanales.

## PRECIO / OTROS DESCUENTOS

Consulta condiciones

## OBJETIVO

Que los menores de Soto del  
Real y alrededores disfruten de  
un tiempo de ocio al aire libre.

## MÁS INFORMACIÓN

[juventud@ayto-sotodelreal.es](mailto:juventud@ayto-sotodelreal.es)

**INSCRIPCIONES: A PARTIR DEL 6 DE MAYO**



# CAMPAMENTOS EXTERNOS

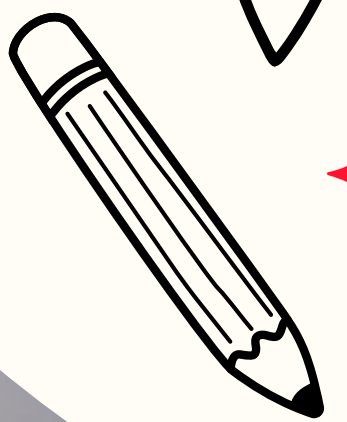



# CAMPAMENTO AMBIENTAL PRIMARIA

## NATURALEZA EN VIVO

### UBICACIÓN

CEI El Jarama

### EDADES

6 a 12 años primaria  
Nacidos 2012 a 2017

### FECHAS

CAMPAMENTO 1

-23 de junio al 29 de junio

CAMPAMENTO 2

-30 de junio al 6 de julio

### PRECIO

Campamento 1: 374 € empadronados  
(PVP 440 €)

Campamento 2: 405,50 € empadron.  
(PVP 475€)

Consulta condiciones. (dto especial  
familia numerosa y discapacidad)

### OBJETIVO

Disfrutarán del campo, los  
árboles, los ríos, los animales  
y en general la naturaleza.

### MÁS INFORMACIÓN

<https://ceieljarama.com/campamento-s-de-verano/campamentos-de-verano-para-ninos-de-6-a-12-anos/>

**INSCRIPCIONES: PRESENCIALMENTE EN EL CENTRO CULTURAL  
DEL 21 DE MARZO HASTA EL 8 DE ABRIL**

**COORDINADO CON AYUNTAMIENTO DE  
MANZANARES EL REAL**





# CAMPAMENTO MULTIAVENTURA

MONTAÑA Y AGUA – EL BIERZO (LEÓN)

## UBICACIÓN

El Bierzo (León)

## EDADES

7 a 18 años (cumplidos antes de empezar)

## FECHAS

Campamento 1 – 12 días  
del 1 al 12 de julio

Campamento 2 – 12 días  
del 15 al 26 de julio

## PRECIO

494 € (empadronados)

520 € (no empadronados)

PVP 590 € Consulta condiciones  
(dto especial familia numerosa y discapacidad)

## OBJETIVO

Desempeñar variadas actividades de naturaleza, montaña, deportes, grandes juegos, talleres y veladas, así como piragüismo, piscina y un día de playa.

## MÁS INFORMACIÓN

<https://grupojuven.com/club-esqui-campamentos/campamentos-de-verano-en-espana-ingles-multiaventura-ninos-jovenes-adolescentes/campamentos-de-verano-para-ninos-y-jovenes-en-leon-multiaventura-montana-ingles-deportes/>

**INSCRIPCIONES: PRESENCIALMENTE EN EL CENTRO CULTURAL  
DEL 21 DE MARZO HASTA EL 22 DE ABRIL**

**COORDINADO CON AYUNTAMIENTO DE  
MANAZANARES EL REAL**

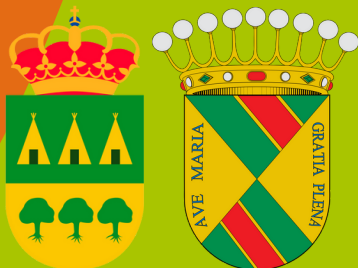



# CAMPAMENTOS DE VERANO CLUBES Y ASOCIACIONES MUNICIPALES

## RUGBY SUMMER CAMP

- del 24 al 28 de junio, del 1 al 5 de julio y del 8 al 12 de julio

## CAMPUS DE TENIS

- del 24 al 28 de junio, del 1 al 31 de julio y del 1 al 30 de agosto

## CAMPUS DE FÚTBOL Y MULTIDEPORTE

- del 24 al 28 de junio, del 1 al 31 de julio y del 16 al 30 de agosto

## CAMPUS DE PIRATAS SOTO BASKET

- del 24 al 28 de junio

## CAMPUS DE HÍPICA EL SOTO

- del 24 al 28 de junio y del 1 al 31 de julio

## CAMPUS DE PÁDEL SOTO DEL REAL

- del 1 al 26 de julio

## CAMPUS DE VOLEIBOL

- del 1 al 5 de julio y del 8 al 12 de julio

## CAMPUS MULTIAVENTURA ROCO-SOTO

- del 24 al 28 de junio

## CAMPUS CHIQUISOTO

- del 1 al 12 de julio

## CAMPUS DE GIMNASIA RÍTMICA

- del 24 al 28 de junio; del 1 al 5 de julio y del 8 al 12 de julio





# CAMPAMENTOS DE VERANO CLUBES Y ASOCIACIONES MUNICIPALES

## RUGBY SUMMER CAMP

- 607 531 657 o 639 782 716
- [campussrrc@sotodelrealrugbyclub.com](mailto:campussrrc@sotodelrealrugbyclub.com)  
[info@sotodelrealrugby.com](mailto:info@sotodelrealrugby.com)

## CAMPUS DE TENIS

- Eduardo: 609 009 300 / Javier : 630 983 930
- [direccion@tenisypadelso.es](mailto:direccion@tenisypadelso.es)

## CAMPUS DE FÚTBOL Y MULTIDEPORTE

- [campus@recresoto.com](mailto:campus@recresoto.com)

## CAMPUS DE PIRATAS SOTO BASKET

- Jordi: 696 980 007
- [clubpsbasket@gmail.com](mailto:clubpsbasket@gmail.com)

## CAMPUS DE HÍPICA EL SOTO

- Ángel: 696956546
- [hipicasotodelreal@gmail.com](mailto:hipicasotodelreal@gmail.com)

## CAMPUS DE PÁDEL SOTO DEL REAL

- Ricardo: 630 475 072 / Antonio: 665 600 847
- [informacion@tenisypadelso.es](mailto:informacion@tenisypadelso.es)

## CAMPUS DE VOLEIBOL

- Yainel: 663 402 081
- [clubvoleibolsoto@gmail.com](mailto:clubvoleibolsoto@gmail.com)

## CAMPUS MULTIAVENTURA ROCO-SOTO

- Natalia: 600491933
- [inforocosoto@gmail.com](mailto:inforocosoto@gmail.com)

## CAMPUS CHIQUISOTO

- Mario: 669 780 893
- [cjsotojoven@salesianoselpilar.com](mailto:cjsotojoven@salesianoselpilar.com)

## CAMPUS DE GIMNASIA RÍTMICA

- Sara: 608 678 142
- [cgrsotodelreal@gmail.com](mailto:cgrsotodelreal@gmail.com)



# CAMPO DE VOLUNTARIADO Y CAMPAMENTOS COMUNIDAD DE MADRID

SUBVENCIONADO POR COMUNIDAD DE MADRID

## CAMPAMENTOS 12 A 17 AÑOS

Edad:

12 a 17 años.

Inscripciones:

18 de marzo al 8 de abril.

Multiaventura y náutica, música y danza, cine, teatro y fotografía y ciencia y tecnología.

Para jóvenes residentes de la CAM.

## CAMPOS VOLUNTARIADO EN ESPAÑA

Edad:

14 a 30 años

Inscripciones:

A partir del 16 de abril.

Conoce otros lugares en España y elige el campo que mejor te venga según la modalidad

## CAMPOS VOLUNTARIADO INTERNACIONAL

Edad:

18 a 30 años

Inscripciones:

A partir del 29 de febrero

Podrás buscar el país y la temática que más te guste y compartir la experiencia con otros jóvenes.

CONSULTA OFERTA COMPLETA EN

[HTTPS://WWW.COMUNIDAD.MADRID/SERVICIOS/JUVENTUD/TIENES-PLAN-VERANO](https://www.comunidad.madrid/servicios/juventud/ienes-plan-verano)



Comunidad  
de Madrid

[www.ayto-sotodelreal.es](http://www.ayto-sotodelreal.es)

**¡GRACIAS!**

