

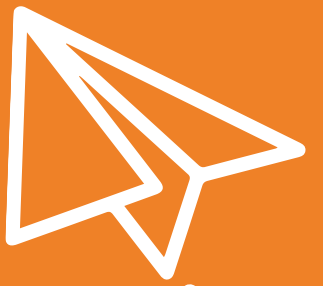

CAMPAMENTOS

VERANO 2023

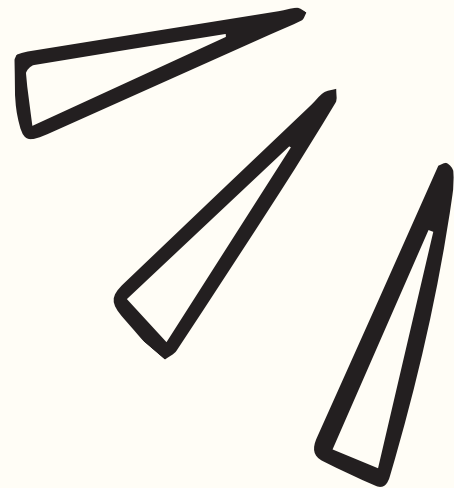
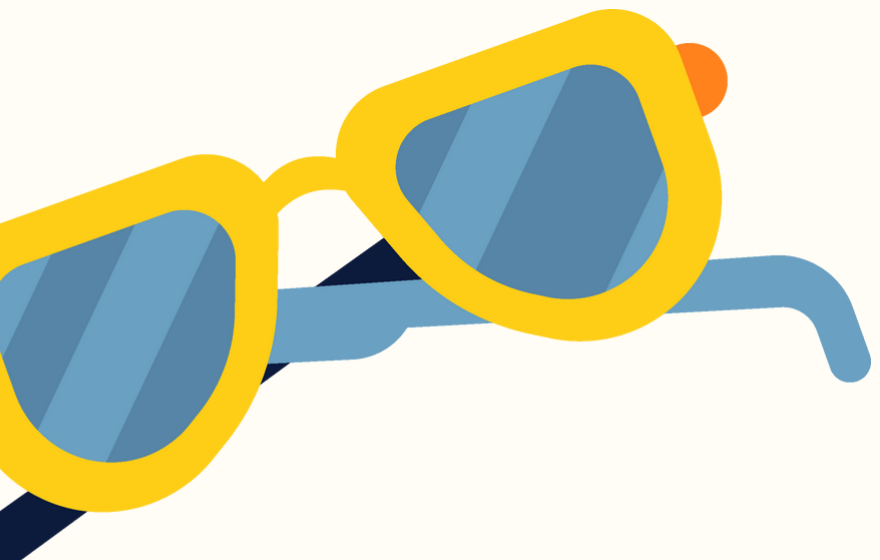

ÍNDICE

CAMPAMENTOS EN SOTO DEL REAL

CAMPAMENTO URBANO 04

CAMPO DE VOLUNTARIADO 05

CAMPAMENTOS EXTERNOS CON PERNOCTA

CAMPAMENTO AMBIENTAL PRIMARIA 07

CAMPAMENTO NÁUTICO 08

CAMPAMENTO MULTIAVENTURA 09

CLUBES DEPORTIVOS Y ASOCIACIONES 10



CAMPAMENTOS EN SOTO DEL REAL

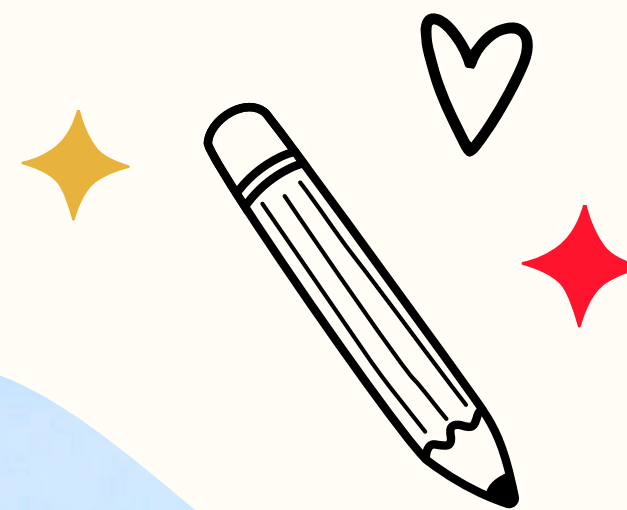

SOTO
DEL
REAL



CAMPAMENTO URBANO

UBICACIÓN

C.P. Chozas de la Sierra

EDADES

MINI: Infantil

CLUB: Primaria

Nacidos 2011 a 2019

FECHAS

26 de junio al 1 de septiembre.
Se divide por periodos
semanales.

PRECIO / OTROS DESCUENTOS

Consulta condiciones

OBJETIVO

Que los menores de Soto del
Real y alrededores disfruten de
un tiempo de ocio al aire libre.

MÁS INFORMACIÓN

juventud@ayto-sotodelreal.es

INSCRIPCIONES: A PARTIR DEL 4 DE MAYO



CAMPO DE VOLUNTARIADO



Dirección General de Juventud
CONSEJERÍA DE FAMILIA,
JUVENTUD Y POLÍTICA SOCIAL

SUBVENCIONADO POR COMUNIDAD DE MADRID

UBICACIÓN

Refugio La Rodela

EDADES

15 a 17 años. Deberán cumplir los requisitos de edad durante todo el periodo de duración de la actividad

FECHAS

26 de junio al 10 de julio

PRECIO / OTROS DESCUENTOS

110 €

No se aplican descuentos.

OBJETIVO

Se realizarán acciones de conservación y divulgación de la flora en la zona de influencia del Parque Nacional Sierra de Guadarrama

MÁS INFORMACIÓN

juventud@ayto-sotodelreal.es

**INSCRIPCIONES: PRESENCIALMENTE EN EL CENTRO CULTURAL
DESDE EL 18 DE ABRIL**



CAMPAMENTOS EXTERNOS

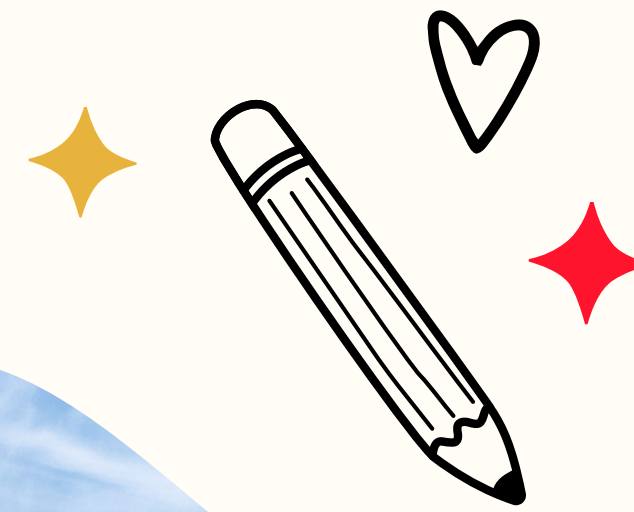

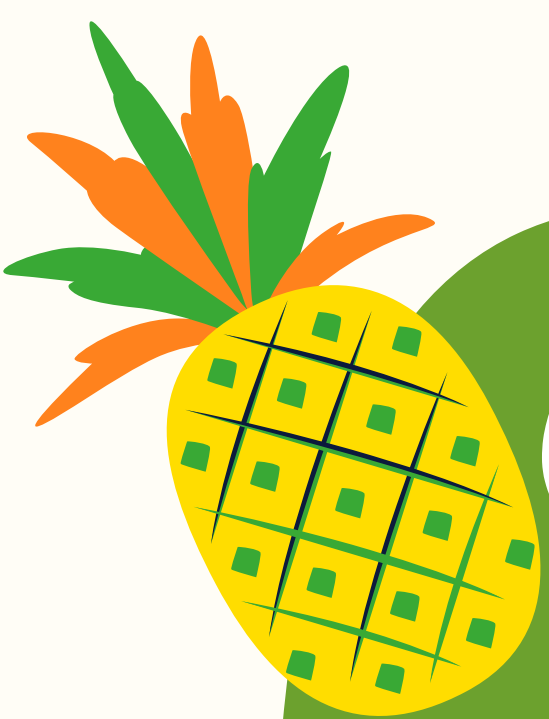

CAMPAMENTO AMBIENTAL PRIMARIA

NATURALEZA EN VIVO

UBICACIÓN

CEI El Jarama

EDADES

6 a 12 años primaria
Nacidos 2011 a 2016

FECHAS

25 de junio al 1 de julio

PRECIO / OTROS DESCUENTOS

378 €
Consulta condiciones

OBJETIVO

Disfrutarán del campo, los árboles, los ríos, los animales y en general la naturaleza.

MÁS INFORMACIÓN

<https://ceieljarama.com/campamento-s-de-verano/campamentos-de-verano-para-ninos-de-6-a-12-anos/>

**INSCRIPCIONES: PRESENCIALMENTE EN EL CENTRO CULTURAL
DEL 31 DE MARZO AL 10 DE ABRIL**

**COORDINADO CON AYUNTAMIENTO DE
MIRAFLORES DE LA SIERRA**



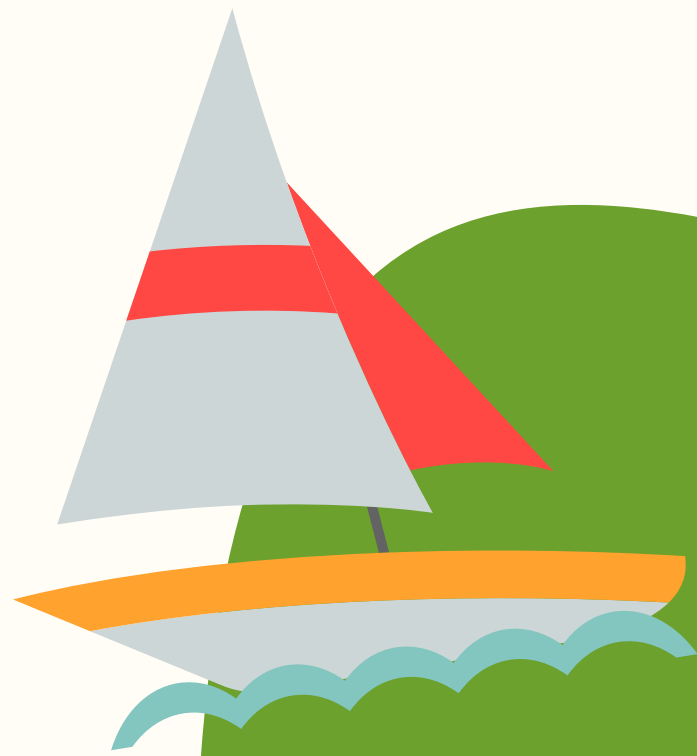

CAMPAMENTO NÁUTICO

MULTIACTIVIDAD EN COSTA BLANCA

UBICACIÓN

Complejo Costa Blanca
Explore (Alicante)

EDADES

12 a 17 años
Nacidos 2006 a 2010

FECHAS

Del 1 al 10 de julio

PRECIO / OTROS DESCUENTOS

589,00 € (empadronados)
654,45 € (no empadronados)
Consulta condiciones

OBJETIVO

Actividades náuticas y de animación con las mayores condiciones de seguridad.

MÁS INFORMACIÓN

<https://xpert-camps.com/campamento-nautico/>

**INSCRIPCIONES: PRESENCIALMENTE EN EL CENTRO CULTURAL
DEL 25 DE ABRIL AL 12 DE MAYO**

**COORDINADO CON AYUNTAMIENTO DE
MANZANARES EL REAL Y MIRAFLORES DE LA SIERRA**

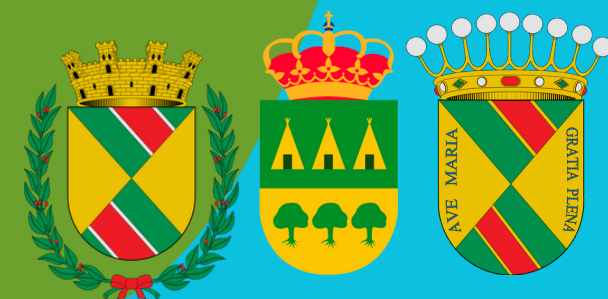



CAMPAMENTO MULTIAVENTURA

EN PICOS DE EUROPA

UBICACIÓN

La Molina, Potes
(Cantabria)

EDADES

9 a 14 años
Nacidos 2009 a 2014

FECHAS

Del 11 al 20 de julio

PRECIO / OTROS DESCUENTOS

539,55 € (empadronados)
599,50 € (no empadronados)
Consulta condiciones

OBJETIVO

Los participantes disfrutarán de actividades de aventura en la naturaleza; rutas de montaña, tiro con arco, senderismo,...

MÁS INFORMACIÓN

<https://xpert-camps.com/campamentos-multiaventura-en-cantabria/>

**INSCRIPCIONES: PRESENCIALMENTE EN EL CENTRO CULTURAL
DEL 25 DE ABRIL AL 12 DE MAYO**

COORDINADO CON AYUNTAMIENTO DE
MANAZANARES EL REAL Y MIRAFLORES DE LA SIERRA





OTROS CAMPAMENTOS. CLUBES Y ASOCIACIONES MUNICIPALES

RUGBY SUMMER CAMP

- TELÉFONO: 607 531 657 O 639 782 716
- campussrrc@sotodelrealrugbyclub.com
info@sotodelrealrugby.com

CAMPUS DE TENIS

- EDUARDO: 609 009 300
- JAVIER ÁLVAREZ: 630 983 930

CAMPUS DE FÚTBOL Y MULTIDEPORTE

- ARTURO: 651 356 544
- campus@recresoto.com

CAMPUS DE VERANO PIRATAS SOTO BASKET

- JORDI: 696 980 007

CAMPUS DE VERANO DE PÁDEL DE SOTO DEL REAL

- RICARDO: 630 475 072
- ANTONIO: 665 600 847

CAMPAMENTO DE VOLEIBOL.

- YAINEL: 663 402 081

CAMPAMENTO MULTIAVENTURA ROCO-SOTO

- INFOROCOSOTO@GMAIL.COM

CHIQUISOTO

- TELÉFONO: 669 780 893
- cjsotojoven@salesianoselpilar.com

CAMPUS DE GIMNASIA RÍTMICA

- SARA RUBIO: 608 678 142



www.ayto-sotodelreal.es

¡GRACIAS!

