Acta del día 12/2018

Fecha martes 20 de noviembre de 2018

Hora 19,30 horas

Lugar Sala del Ayuntamiento

Convocados Adrian Acuña, Alvaro Pérez Valdés, Bárbara Ríos , Bea Nieto, Bene Blázquez Castrillo, Blanca Ruiz Esteban, Carlos Montes, Carmen Casado Sancho, Curro Martín, David Sanz García, Elena de Prado Villalba, Francisco Mateu, Gerardo Barrigón, Isidro, Jose Antonio Neila, Javier Benayas, Juan Carlos Shneider, Juan Carlos Zofio, Julia Manso, Laura Redondo Pérez, Lorenzo Martin Reja, Marian Lorenzo, Mari Ángeles González, Marta Ley, Miguel Ángel Paz, Nuria Cea, Paco Cantó, Pedro Molina Holgado, Raúl Vega Sanz, Roberto Urbano Buxados, Rosa Fernández Arroyo, Víctor Ibáñez Valero

Asistentes: Bea Nieto, José Antonio Neila, Javier Benayas, Juan Carlos Shneider, Marta Ley, Marian Lorenzo. **6**

Si alguien quiere darse de baja de esta distribución de correo que lo comunique

ORDEN DEL DÍA

1. Aprobación de acta anterior, si procede
2. Miembros del Consejo.

Debido a la escasa asistencia a las reuniones, y teniendo en cuenta el reglamento interno del Consejo, se decide hacer dos listados para seguir manteniendo contacto con personas que en algún momento han mostrado interés por temas relacionados con la sostenibilidad.

-Personas que suelen venir a las reuniones.
-Personas interesadas en mantenerse informadas, pero que no suelen asistir a las reuniones. Se les enviarán las actas de las reuniones, y cualquier otra información que considere el Consejo.

Listado General	Personas que dijeron que les borrara tras enviar el correo	Personas que vienen a las reuniones	Para mantener informados
Adrian Acuña			Adrian Acuña
Álvaro Pérez Valdés			Álvaro Pérez Valdés
Alexandra vicu			Alexandra vicu
~~Ángel García Villrrogts~~	~~Ángel García Villrrogts~~		
~~Antonio González Castillo~~	~~Antonio González Castillo~~		
Bárbara Ríos		Bárbara Ríos	
Beatriz Nieto		Beatriz Nieto	
Bene Blázquez Castrillo			Bene Blázquez Castrillo
Blanca Ruiz Esteban			Blanca Ruiz Esteban
Carlos Montes			Carlos Montes
Carmen Casado Sancho		Carmen Casado Sancho	
Curro Martín			Curro Martín
David Sanz García			David Sanz García
Elena de Prado Villalba		Elena de Prado Villalba	
~~Francisco Hernández~~	~~Francisco Hernández~~		
Francisco Mateu		Francisco Mateu	
~~Gema Méndez~~	~~Gema Méndez~~		

Gerardo Barrigón	Gerardo Barrigón		
~~Ignacio de la Riva~~	~~Ignacio de la Riva~~		
Isidro			Isidro
J.A.Neila		J.A.Neila	
Javier Benayas		Javier Benayas	
~~José Carlos Fernández Borreguero~~	~~José Carlos Fernández Borreguero~~		
Juan Carlos Shneider		Juan Carlos Shneider	
Juan Carlos Zofio		Juan Carlos Zofio	
Julia Manso			Julia Manso
Laura Redondo Pérez		Laura Redondo Pérez	
~~Liliane Spendeler~~	~~Liliane Spendeler~~		
Lorenzo Martin Reja			Lorenzo Martin Reja
Marian Lorenzo		Marian Lorenzo	
Mari Ángeles González		Mari Ángeles González	
Marta Ley		Marta Ley	
Miguel Ángel Paz			Miguel Ángel Paz
Nuria Cea			Nuria Cea
Paco Cantó		Paco Cantó	
Pedro Molina Holgado		Pedro Molina Holgado	
Raúl Vega Sanz		Raúl Vega Sanz	
Roberto Urbano Buxados			Roberto Urbano Buxados
Rosa Fernández Arroyo		Rosa Fernández Arroyo	
~~Rubén Bernal González~~	~~Rubén Bernal González~~		
Víctor Ibáñez Valero			Víctor Ibáñez Valero

Se enviará un correo a todo el grupo explicando este punto para que estén informados de la decisión relativa a su relación con el Consejo, haciendo cumplir el reglamento interno.

> Según el **artículo 5 Participación** del Reglamento interno de funcionamiento del Consejo de Sostenibilidad del Ayuntamiento de Soto del Real, dice lo siguiente.
>
> *"Si durante un plazo de un año no hace acto de presencia en las reuniones ni participa activamente (mediante correo electrónico, o cualquier otro medio) en el funcionamiento del Consejo, aportando ideas o proyectos, el propio Consejo, podrá decidir la no pertenencia de dicha persona al Consejo de Sostenibilidad. Para realizar dicha acción es requisito indispensable el comunicarlo a la persona por los medios habituales (email, mensaje telefónico, etc)"*
>
> Artículo 7 Deberes, recoge como **deber** de los miembros la asistencia a las reuniones.

Se ve la necesidad de dinamizar al grupo a través de diversas actividades, como una convocatoria general que incluya una comida en el Refugio y una lluvia de ideas, o un debate.

3. **Propuesta de carril bici que llegue al Colegio Chozas de la Sierra.**

Beatriz quiere saber cómo está este tema.
Juan Carlos Shneider trae un plano con su propuesta de recorrido para no tener que cruzar el arroyo estacional al llegar a la Avda de las Islas, en el caso de que el arroyo lleve agua.
Javier Benayas comenta que está barajando diversas posibilidades:

- ✓ Marcar el recorrido desde el huerto Matarrubias hasta el arroyo estacional con zahorra, para ir conduciendo a los vecinos y vecinas.
- ✓ El Parque Nacional Sierra de Guadarrama ha concedido al Ayuntamiento una subvención para ejecutar un carril bici en Soto del Real. De no poderse ejecutar este tramo por dificultades técnicas (alcantarillado), se podría solicitar un cambio de tramo.
- ✓ También baraja la posibilidad de ir marcando en la vía el carril bici, de manera que el coche compartiría espacio con las bicicletas, siguiendo los recorridos marcados en el plano de movilidad ciclista de Soto del Real (se adjunta)

Beatriz solicita a Javier que coloque aparca bicicletas en la puerta del colegio de la Calle Isla de Gran Canaria.

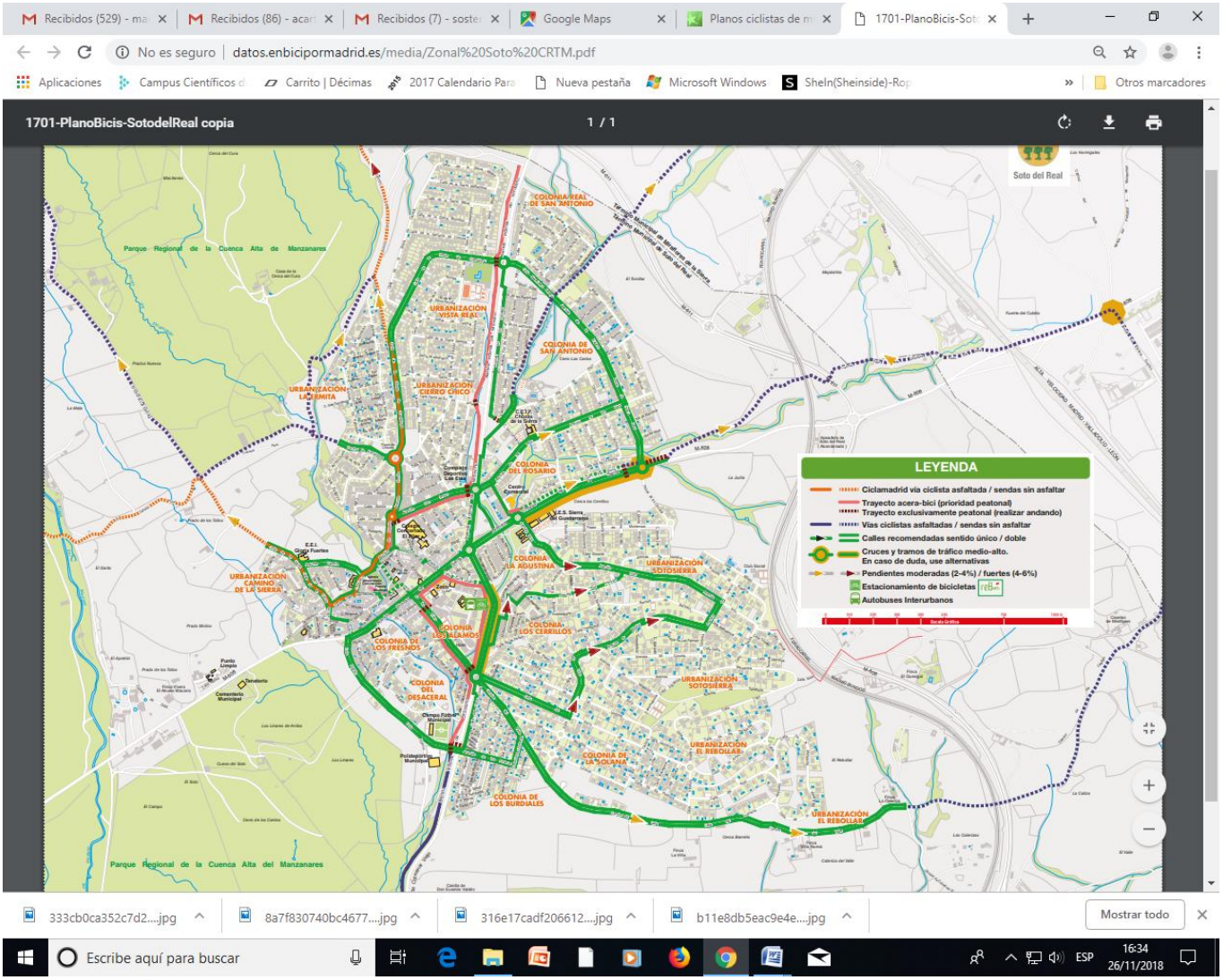

4. "Senderos para caminar descalzo"

Juan Carlos Scheneider comenta una iniciativa que ha conocido este verano en Alemania, que atrae al turismo, es sostenible y novedoso en España.

Circuito pensado especialmente para andar **con los pies desnudos** habilitado para andar descalzos sobre todo tipo de materiales: arcilla, césped, madera, hojas, agujas de pino, arena, piedras, guijarros, corcho, paja, agua, barro…

Se podría hacer en el refugio o en una finca que tiene el ayuntamiento junto al embalse.

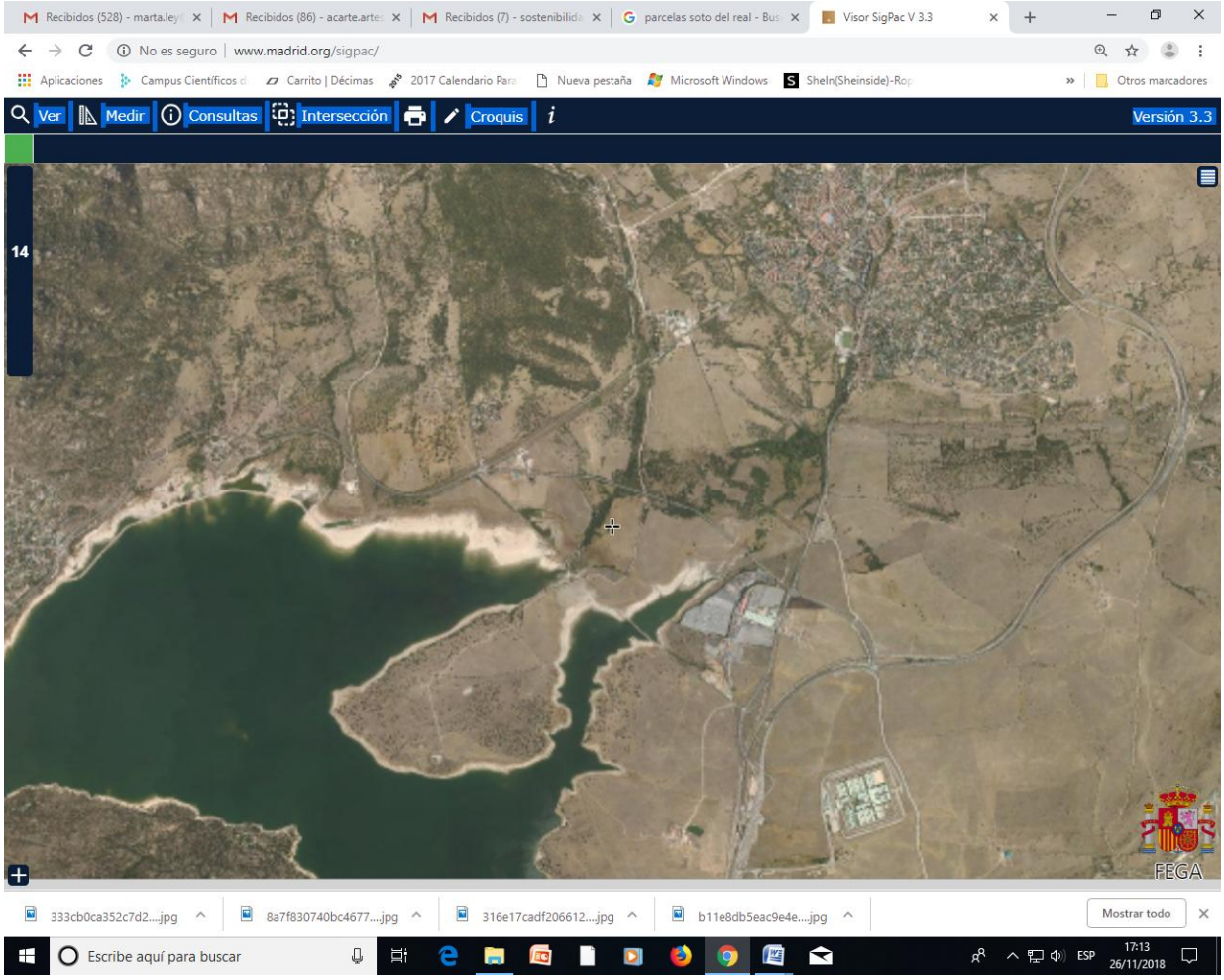

5. José Antonio Neila hace un breve resumen breve sobre el uso del “Ecovaso” en las fiestas de Soto del Real

   Aunque se solicitó su implantación en todas las actividades de las Fiestas, éste sólo se llevó a cabo en los conciertos del Mago de Oz, y en el de Michael Jackson.
   Se cobró 1 euro, y si se retornaba, se devolvía el dinero.
   Se dispensaron 1800 unidades, a fecha de hoy no se ha facilitado el dato de cuántos se devolvieron.
   Se solicitó que hubiera carteles informando de la iniciativa, a la población, pero no se hizo.
   Este año se va a volver a solicitar que se haga en las fiestas de Soto, ya que se considera que fue una experiencia positiva.

6. Javier propone celebrar anualmente unas jornadas para trabajar El Medio Ambiente, al igual que se celebran jornadas fomentando el deporte…, esto también ayudaría a dinamizar al Consejo

   Ideas que se propusieron

   - Podría ser durante una semana o concentrarlo en un fin de semana. Entre semana con centros escolares e instituto, y fin de semana con público general y de fin de semana.

- Lo coordinaría el Consejo
- Posible fecha, primera semana de junio, para intentar coincidir con la celebración del Día del Medio Ambiente 5 de junio.
- Se puede hacer coincidir con feria de productos locales
- Invitar a asociaciones del municipio y de la zona
- Utilizar diversos emplazamientos, plaza, refugio….
- Dar a conocer resultados de diversos programas que se están llevando a cabo en el municipio (Residuos, huerto, bicicletas, ahorro energético…)
- Dar a conocer nuevas iniciativas
- Nombre: ECOSOTO
- Concursos Jardín sostenible, Concurso de balcones
- Comida debate con tormenta de ideas para mejorar Soto
- Economía Circular

7. Próxima reunión

La semana del 6 al 12 de enero.
Enviar la encuesta de doodle, para que sea más fácil fijar la fecha de reunión, la semana del 17 al 22 de diciembre.

Noviembre de 2018

Fdo

Marta Ley

Marta Ley
Secretaria del Consejo de Sostenibilidad