



# Un año en la vida de la cigüeña blanca

Texto e ilustraciones  
**Miguel García Ramos**

mgr



equipofranja

M.G. Ramos

La cigüeña blanca o cigüeña común (*Ciconia ciconia*) es un ave de atractivo plumaje blanco y negro con cuello largo y pico y patas rojas.



De 1,80 a 2,20 metros.

Vuelo plano y elegante muy característico.

Ojos negros y pico y patas rojas cuando son adultas.

Tiene unas patas muy largas, por eso pertenece al grupo de las Zancudas. Es de grandes proporciones sobre todo con las alas extendidas. Tiene un vuelo elegante y fácil de reconocer.

Son aves migratorias y en la época de reproducción se establecen en el centro de la Península Ibérica, donde podemos verlas encima de los campanarios de las iglesias y conventos de muchos de nuestros pueblos castellanos.

1,00 - 1,25 metros.



3,5kg



El macho y la hembra de cigüeña se emparejan para toda la vida.

En **febrero** la pareja comienza a reparar o construir con ramas y follaje un nido de grandes dimensiones que utilizará durante varios años.

Lo construyen en sitios altos: campanarios de iglesias, chimeneas o árboles. A veces, el tamaño del nido es tan grande que peligran los tejados donde están ubicados, teniendo el hombre que sujetarlos con andamios o estructuras especiales.

El nido es de grandes dimensiones, puede llegar a medir hasta 2 metros de diámetro y pesar hasta 2 toneladas.

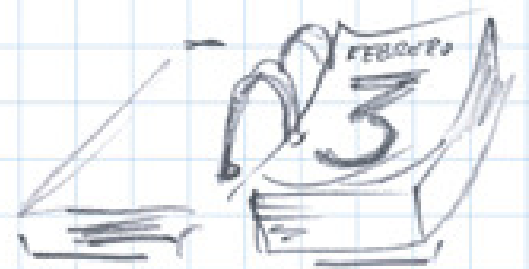

'Por San Blas la cigüeña verás', dice el refrán. En este mes de febrero las cigüeñas ya están de vuelta de su viaje migratorio y comienzan a hacer y reparar sus nidos.

ii crow ii crow  
crow crow ii crow  
crow crow crow  
crow crow crow  
crow crow crow!!

En el mes de **MARZO** el sonido del croreo en el pueblo, castañeteo rítmico de sus picos, es característico y constante.  
Comienza el cortejo nupcial de las cigüeñas.  
Todo un espectáculo acrobático.





Hacia el mes de **abril** la hembra (♀) de cigüeña común hace la puesta de huevos, entre 3 y 5 huevos, pero la incubación la hará también el macho (♂), turnándose. Dicha incubación dura alrededor de 32 días, pasados los cuales, ecllosionarán los huevos y nacerán unos polluelos indefensos.

7,5cm.



La hembra pone de 3 a 5 huevos de color blanco, que miden 7,5 x 5cm. aproximadamente

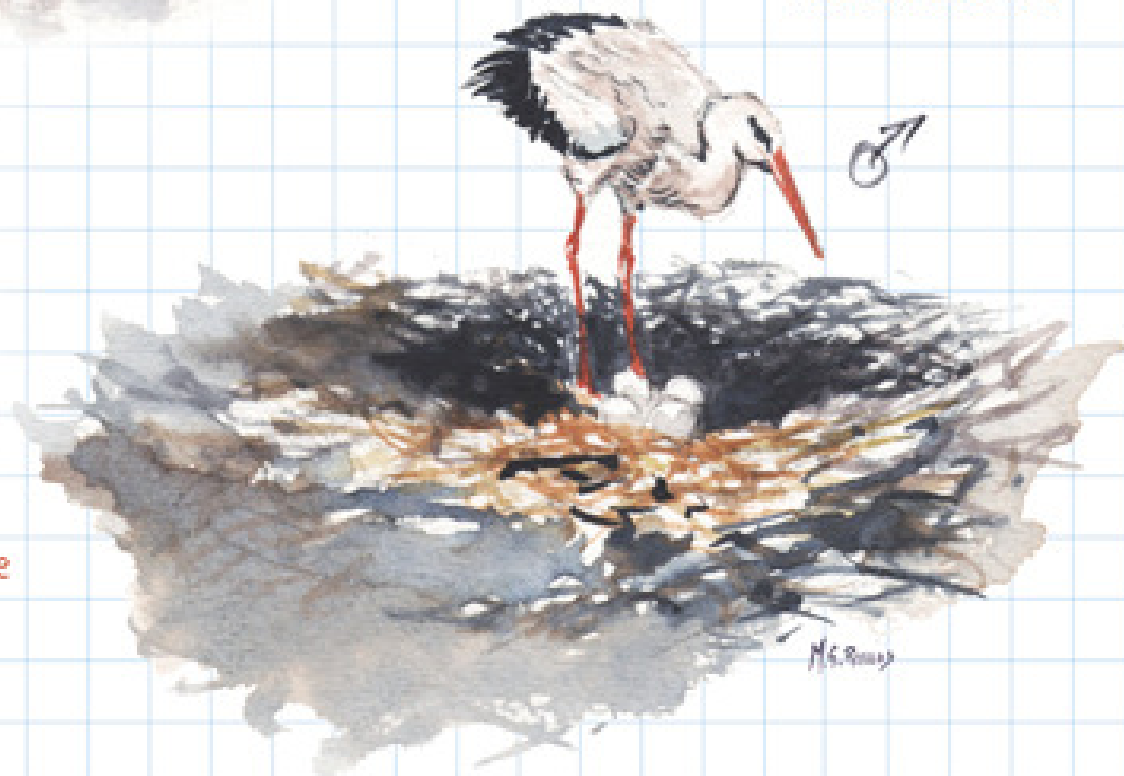



Las crías nacen con escasas plumones cortos y con el pico y patas de color grisáceo, que se convertirán en color rojo cuando sean adultas.

En **MAYO**, con la eclosión de los huevos nacen los cigotinos.

Poco a poco el plumón blanquecino se hará más denso y lanudo y aparecerán los cañones de las plumas negras.

Sus padres se ocuparán de darles de comer durante 54-68 días, hasta que llegue el momento de tener que echar a volar.

Las peleas entre las crías para comer son diarias. Los más grandes tocan a más.



Después de 60 días de la eclosión del huevo las jóvenes cigüeñas tienen todo el mes de **JUNIO** y julio para aprender a volar, ya que tendrán que abandonar el nido paterno y prepararse para el gran viaje: la migración.

Con tres meses de edad ya serán independientes.



M.G. Rios



Una vez que saben volar, es fácil encontrarlas en la orilla de las lagunas y riberas de los ríos alimentándose sobre todo de insectos, gusanos, lagartijas, pequeños roedores, ranas y peces. En la actualidad se congregan en los basureros, donde tienen un alimento seguro y fácil de obtener. El peligro está en que ingieren plásticos y otros materiales provocándoles la muerte.

La huella mide de 6 a 7 cm y se puede encontrar en el barro de las orillas de lagunas y ríos.



Un adulto necesita alrededor de 500 gr. de comida al día.

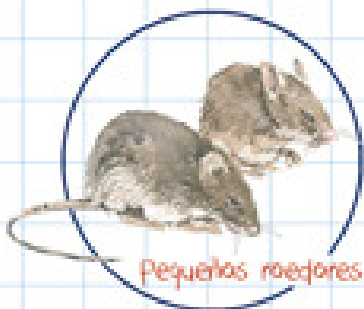

Pequeños roedores

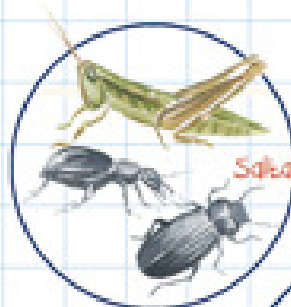

Saltamontes y escarabajos

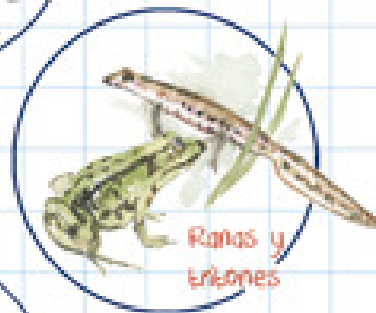

Ranas y tritones

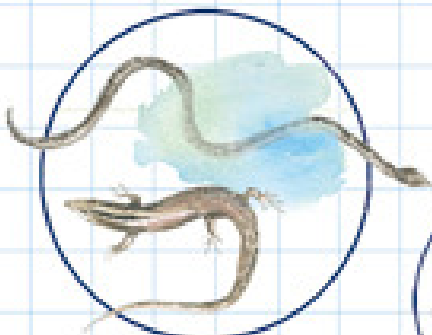

Culebras y lagartijas

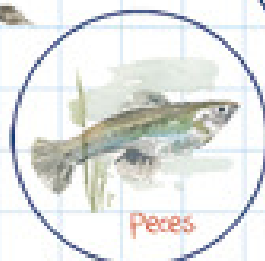

Peces



Las egagrópilas son los ovillos indigeribles de sus presas que regurgitan las cigüeñas, como pelo de roedores, caparazones de quitina o huesecillos.



Entre agosto y septiembre, como otras muchas aves, abandonan las zonas de anidación de Europa y vuelan hacia el sur en dirección a África por el estrecho de Gibraltar, es la migración occidental. Otras cruzan el Bósforo en Turquía hasta el valle del Nilo, migración oriental. Allí el clima es más templado y pasan el otoño e invierno.



Ya es **Septiembre** y muchas están emigrando. En su viaje utilizan los corredores migratorios, maximizando el aprovechamiento de las térmicas de los vientos alisios y así permitirse ahorrar energía hasta llegar a su destino.

El Parque Nacional de Doñana es su última morada antes de abandonar la Península. Allí pueden congregarse más de 20.000 cigüeñas blancas además de muchas otras aves.



Las cigüeñas de la Península Ibérica se distribuyen por el tercio oeste fundamentalmente. Siendo Castilla y León y Extremadura las regiones que aportan mayor número de parejas. Más de 12.000 parejas cada una.

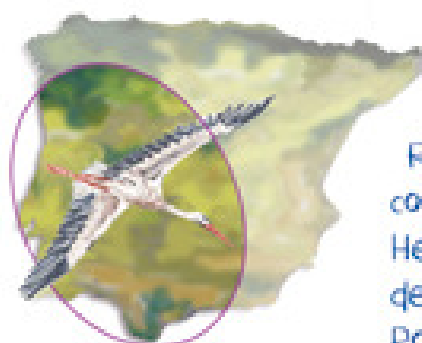

Distribución geográfica en la Península Ibérica.

Al norte de la Comunidad de Madrid, en el triángulo formado por Guadalupe de la Sierra, Manzanares el Real - Soto del Real y Colmenar Viejo, se encuentran grandes colonias de cigüeña, aunque es en Alcalá de Henares donde se congrega el mayor número de nidos en un casco urbano (110 nidos). Por eso también es conocida como la Ciudad de las Cigüeñas.



Situación de colonias importantes en la Comunidad de Madrid.



1



2



3

1. Parroquia de la Inmaculada Concepción en Soto del Real.
2. Espadaña de iglesia de Alcalá de Henares.
3. Iglesia de Ntra. Sra. de las Nieves en Manzanares El Real.

Un pariente próximo a la cigüeña blanca, es la cigüeña negra (*Ciconia nigra*). Esta zancuda, más pequeña que la blanca (96 cm de altura), se diferencia por el color del plumaje.

Es más salvaje que la blanca, vive en zonas pantanosas y embalses donde se alimenta de pequeños invertebrados. Fabrica sus nidos entre las ramas altas de los árboles y nunca en las urbes. Esta especie está en peligro de extinción. Se distribuye por el centro de la Península Ibérica y el este de Europa.

Cigüñino de cigüeña negra después de cambiar el plumón.



6,5cm.

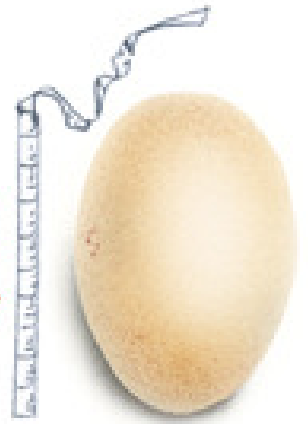

La hembra pone 4 huevos entre mayo y junio que miden 6,5 x 6cm. aproximadamente.

M.G. Ruiz

Aunque, como dice el refrán del día 3 de febrero, "por San Blas la cigüeña verás", la realidad es que las cigüeñas van regresando poco a poco de su migración desde el mes de **diciembre** después de haber pasado parte del invierno en África y sur de la Península.  
El viaje de vuelta dura alrededor de 50 días.

